



section de Nantes:
10 Bis, Boulevard Stalingrad
44 000 NANTES Tél.: 40-29-36-50

BULLETIN DE LIAISON DE LA SECTION DU PAYS NANTAIS mars 1992 N°2

LA VIE DE LA SECTION SEPNB DU PAYS NANTAIS

Permanences au local, venez y consulter ou emprunter des revues et des livres, venez y acheter des cartes postales, des autocollants, des posters!

Lundi: 13h30-17h30

Mercredi: 9h-12h30, 13h-18h30

Vendredi: 9h-12h30, 13h-18h30

EDITORIAL

- DECOUVERTE -

En partie sur l'ancien domaine du château du Plessis Bouchet, coincé entre le bourg de Saint-Herblain et la gigantesque décharge de Tougas, se trouve une petite parcelle de marais qui méritait bien qu'on s'y arrête.

Quasiment abandonné des hommes, boudé des promeneurs à cause de sa proximité avec Tougas, ce serait pourtant là un terrain d'étude passionnant.

en venant de Pontchateau: quitter le
C.D. 773 51m après Besné, à hauteur de
La POMMERAYE, et suivre le fléchage B.J.

en venant de Nantes: quitter la voie express
Nantes-StNazaire 10 km après Savenay en direction
de Pontchateau, puis suivre le fléchage B.J.

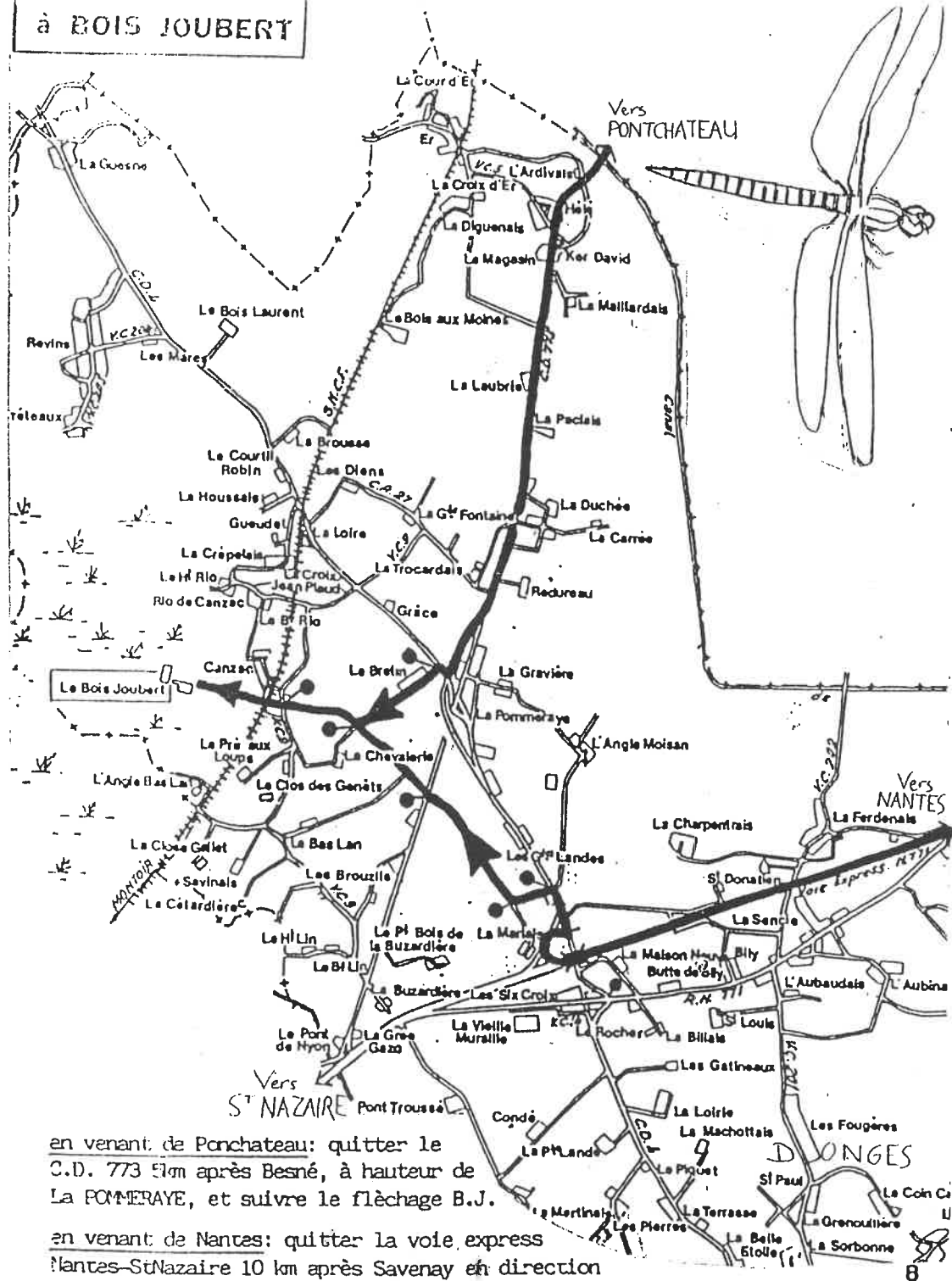

On aborde en premier lieu, dans la partie Est du marais, quelques plans d'eau aux curiosités botaniques importées par l'ancien propriétaire des lieux. L'un de ces plans d'eau étant une ancienne sangsuerière du CHU, l'ancien propriétaire.

La partie centrale se compose de pâtures encore exploitées à côté desquelles on trouve des prairies non pâturées, en voie de colonisation par des plantes hydrophiles.

Hélas, faute d'entretien, les étiers, artères vitales du marais, se comblent, investis lentement par les roseaux et la vase.

Enfin, sur la partie Ouest, une zone riche en canaux qui forme un marais en assez bon état de fonctionnement.

Nous avons alors pensé que l'étude de ce milieu pouvait présenter un intérêt tant pour la sauvegarde que pour notre connaissance des zones humides.

Le lieu pourrait à la longue devenir un pôle d'attraction pour les gens de St Herblain qui auraient alors l'occasion de reconquérir cet univers qui souffre de l'ombre nauséabonde du grand méchant TOUGAS.

Un groupe d'étude pourrait être formé à l'arrivée du printemps, groupe qui aurait pour mission de recenser les richesses du marais et pourrait réfléchir sur les possibilités de réhabilitation et les moyens à mettre en oeuvre pour y arriver.

AVIS AUX AMATEURS !
Daniel REBIERE

POUVOIR:

Je soussigné, nom:
prénom:
adresse:

donne pouvoir à M.:
demeurant à:

pour me représenter à l'Assemblée Générale de la S.E.P.N.B. du Pays Nantais, qui se tiendra à la maison de la nature du Bois-Joubert à Donges, le DIMANCHE 1 MARS 1992 à 10 Heures.

Fait à:
Signature:

Le:

POUVOIR:

Je soussigné, nom:
prénom:
adresse:

donne pouvoir à M.:
demeurant à:

pour me représenter à l'Assemblée Générale de la S.E.P.N.B. 44 qui se tiendra à la maison de la nature du Bois-Joubert à Donges, le DIMANCHE 1 MARS à 15 Heures.

Fait à:
Signature:

Le:

De même, les personnes ne pouvant se rendre aux assemblées générales, sont priées, dans la mesure du possible, de faire parvenir à une personne de leur choix y assistant, le pouvoir ci-joint, avant le VENDREDI 28 FEVRIER également. Merci!

ACTE DE CANDIDATURE

A adresser au siège de la SEPNB Pays Nantais
10 bis Boulevard de Stalingrad 44000 NANTES,
avant le VENDREDI 28 FEVRIER 1992.

Je soussigné, nom:
prénom:
adresse:

déclare poser ma candidature à la fonction de:

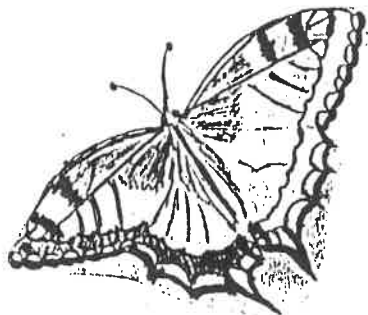

CALENDRIER DES ACTIVITES

- Dimanche 1 Mars

Assemblée générale de la section le matin (10H à 11H), à 11Heures, projection (éventuelle!) d'un film sur les sternes dans la vallée de la Loire. Pique-nique à midi.

A.G. du département l'après-midi (15H à 16H). En fin d'après-midi, vers 16H, nous évoquerons le problème des déchets en Loire-Atlantique.

Vous êtes cordialement invités aux A.G. qui auront lieu au Bois-Joubert, ne pas oublier votre pique-nique!

- Samedi 14 et Dimanche 15 Mars

Assemblée Générale Régionale à Carentec (Finistère Nord).

- Vendredi 3 Avril

Réunion mensuelle, 20 H30, Manu, 1er étage.
Thème: la Vallée du Don, intervenant: Michel MAYOL.

- Dimanche 5 Avril

Sortie dans la vallée du Don.

- Dimanche 12 Avril

Présence de la S.E.P.N.B. à la foire internationale de Nantes, si vous êtes disponibles, ne serait-ce qu'une heure ou deux, pour participer à l'équipe de tenue du stand, n'hésitez pas à contacter Denis! Inscription possible lors de l'Assemblée Générale.

- Vendredi 15 Mai

Réunion mensuelle (à confirmer) sur le thème des Orchidées de Bretagne.

- Dimanche 24 Mai

Sortie botanique dans le nord du département, inscription auprès de la section obligatoire, nombre de place limitées.

- Vendredi 5 Juin

Retenez déjà cette date sur vos agendas, quoique le sujet de la réunion mensuelle reste à déterminer avec précision.

Dimanche 21 Juin

Sortie (à confirmer) sur le thème des tourbières.

- Vendredi 3 Juillet

Dernière réunion mensuelle avant l'été.

Voici pour les personnes intéressées, pour s'investir dans des dossiers précis, ou mieux connaître la vie interne de la section, les dates des réunions de bureau, le vendredi également, mais à 19 Heures, les 20 mars, 17 avril, 22 mai, 19 juin.

LE COIN DES LECTEURS

Du nouveau dans la bibliothèque de la SEPNB, chaque adhérent peut y emprunter des ouvrages, et pourtant seuls quelques initiés s'y aventurent!

DROIT:

- Le code de l'urbanisme, ed. Dalloz.

ZONES HUMIDES:

- Le nouveau magazine "Pêcheur professionnel", numéro 1, sur le thème de "la Loire qui pue".

DECHETS:

- La documentation de l'A.U.R.A.N. sur le traitement des déchets dans l'agglomération nantaise, ainsi que sur le schéma d'assainissement.

FAUNE-FLORE:

- Atlas des oiseaux nicheurs de France en hiver, Société Ornithologique de France, de Dosithee YEATMAN-BERTHELOT.

Et bien sûr, les derniers numéros de Combat-Nature, Panda, la lettre du Hérisson, la hulotte, le Courrier de la nature...

ADHESION SEPNB 1992, pour ceux qui ne l'ont pas encore réglée!

Chèque à l'ordre de SEPNB "Pays Nantais"

NOM: Prénom:
Adresse:

Tarif 1992: Adhésion normale 100F
Adhésion étudiant 35F
Membres associés (conjoint, enfant) 20F

Abonnement à Penn ar Bed, adhérents 100F
non adhérents 120F

Les personnes désirant faire acte de candidature à un poste du bureau de la SEPNB du Pays Nantais (président, secrétaire, trésorier), ou à celui de délégué départemental de la SEPNB, trouveront un acte de candidature à faire parvenir avant le VENDREDI 28 FEVRIER à la section.